PLANO DE EVACUACIÓN ANTE AMENAZA DE TSUNAMI

REGIÓN DE VALPARAÍSO
COMUNA DE ZAPALLAR

ONEMI
Ministerio del Interior y Seguridad Pública
Gobierno de Chile

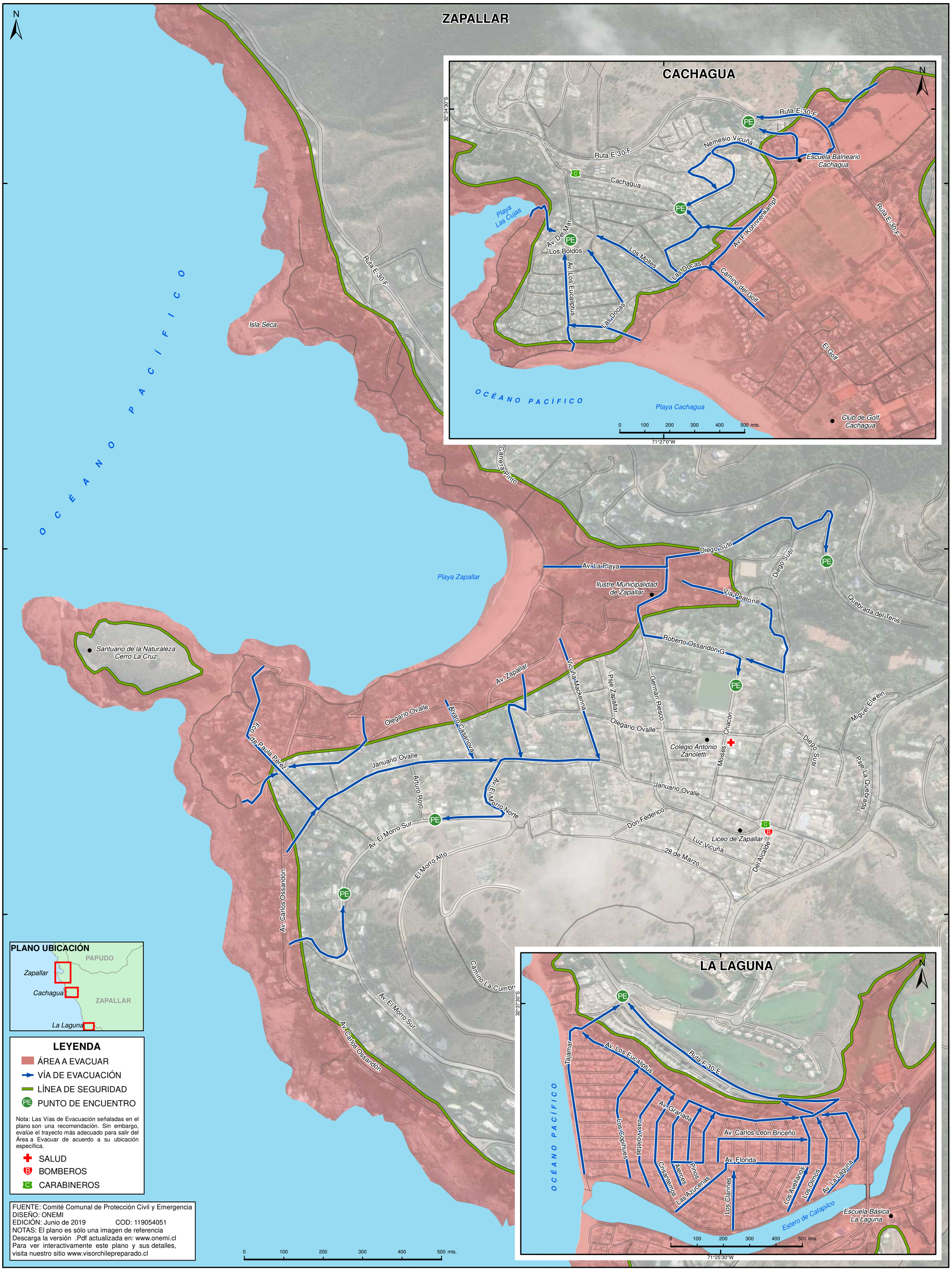

FUENTE: Comité Comunal de Protección Civil y Emergencia
DISEÑO: ONEMI
EDICIÓN: Junio de 2019 COD: 119054051
NOTAS: El plano es sólo una imagen de referencia
Descarga la versión .Pdf actualizada en: www.onemi.cl
Para ver interactivamente este plano y sus detalles, visita nuestro sitio www.visorchilepreparado.cl